Local d'activité / Entrepôt, 530 m2, Toury (28310) en France

Annonce **C1253344** postée le **22/avril/2024**

Description de l'activité

Local Commercial, situer à Toury.

Hangar pour local de stockage professionnel ou entrepôt d'environ 530 m2 couvert.

Point réception d'environ 60 m2 de plain pied avec WC, point d'eau et placards intègres.

Surface commerciale : 530 m²

Surface totale : 530 m²

Informations sur la cession

Prix : **181 900 €**

Localisation

Localisation : **Toury (28310), Eure et Loir, Centre**

Nombre d'habitants* à Toury : **2 653 (sos villages)**
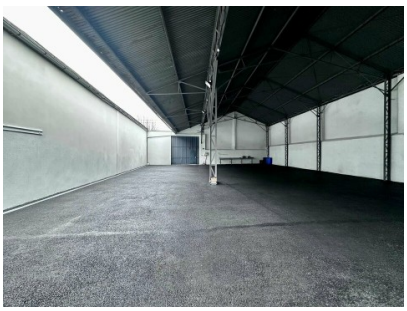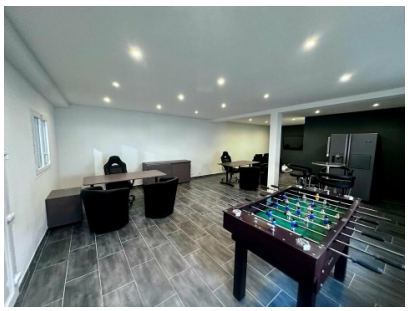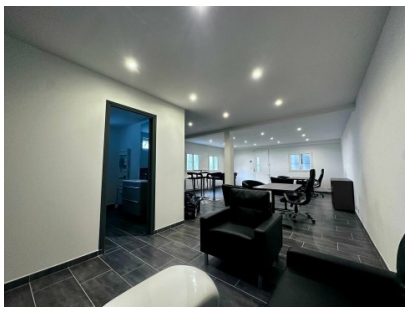
Photos