Commerce alimentaire,, Auray (56400) en France

Annonce **C1252242** mise à jour le **05 juin 2024**

Description de l'activité

Location gérance dans un commerce alimentaire (56).

Un commerce alimentaire avec un apport moindre.

Description du projet :

Commerce alimentaire de proximité disponible en location-gérance dans le centre-ville d'Auray, dans une des rues commerçantes de la ville avec beaucoup de passage.

Le magasin est un incontournable de la ville.

C'est une belle opportunité pour se lancer dans le commerce de proximité ou capitaliser pour le futur.

Informations sur le projet :
Apport personnel : 80 K€.
Chiffre d'affaires annuel toute taxe comprise : 615 K€.

Surface de vente : 178 m².
Type de contrat : Location-gérance.

Les avantages de l'enseigne :
- Une centrale d'achat puissante.
- Une forte notoriété et un savoir-faire reconnu depuis 125 ans.
- Une logistique efficace capable de livrer partout en France.
- Une formation gratuite sur mesure.
- Un accompagnement personnalisé.

Projet de franchise permet d'être un commerçant 100% indépendant.

Surface commerciale : 178 m²

Surface totale : 178 m²

La société est affiliée à un réseau

Éléments chiffrés (TTC) :

CA en 2023	615 000 EUR

Informations sur la cession

Raison de la cession :	libre de contrat
Type de cession :	Array
Prix de cession :	**80 000 €**
Apport personnel nécessaire :	**80 000 €**

Localisation

Localisation : **à proximité de Auray (56400), Morbihan, Bretagne**

Indication sur la localisation : **ville de (10 000 à 50 000 habitants)**
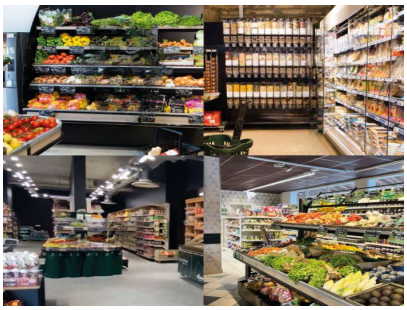
Photos