Local d'activité / Entrepôt, 1000 m2 dans une zone industrielle,, Brive-la-Gaillarde (19100) en France

Annonce **C1251586** mise à jour le **18 avril 2024**

Description de l'activité

Corrèze (19) : A louer un bâtiment de 1000 m2 idéalement situé dans une zone industrielle, à Brive-la-Gaillarde (19100).

La composition du bâtiment comprend 140 m2 de bureaux, 860 m2 de local d'activité, adapté pour des activités de type logistique, une mezzanine de 37 m2, une cour bitumée et partiellement clôturée de 1800 m2, offrant des espaces de stockage supplémentaires et une facilité d'accès pour les opérations logistiques.

Surface commerciale : 1 000 m²

Surface totale : 1 000 m²

Informations sur la cession

Prix : N.C.

Localisation

Localisation : **Brive-la-Gaillarde (19100), Corrèze, Limousin**

Nombre d'habitants* à Brive-la-Gaillarde : **50 582 (grande ville)**
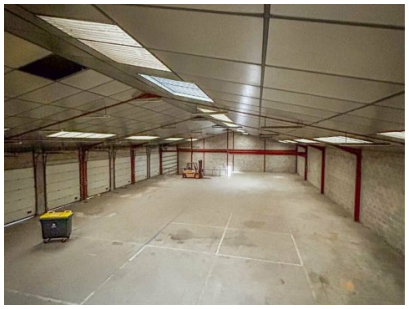
Photos