Bureaux / Locaux professionnels, 60 m2, Brive-la-Gaillarde (19100) en France

Annonce **C1251581** postée le **10/avril/2024**

Description de l'activité

Bureaux en bon état disponibles à la location d'une surface totale de 60m2 répartie sur 3 bureaux et un bloc sanitaire. Le local bénéficie également d'un parking partagé.

Surface commerciale : 60 m²

Surface totale : 60 m²

Informations sur la cession

Type d'opération :	Array
Prix :	**800 €**

Localisation

Localisation : **Brive-la-Gaillarde (19100), Corrèze, Limousin**

Nombre d'habitants* à Brive-la-Gaillarde : **50 582 (grande ville)**
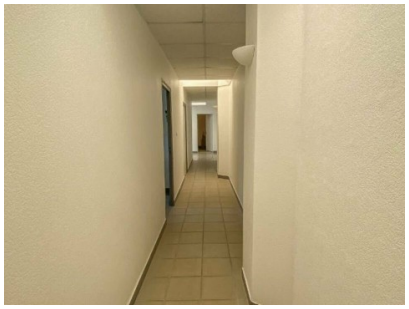
Photos