Construction de bâtiments, 900 m2, Cormontreuil (51350) en France

Annonce **C1251516** postée le **09/avril/2024**

Description de l'activité

A Louer : Bâtiment industriel indépendant, offrant une superficie totale de 900 m2.

Cette propriété comprend une vaste surface d'entreposage d'environ 700 m2, ainsi qu'un ensemble de bureaux et sanitaires sur 200 m2, idéalement situés pour répondre à vos besoins professionnels.

Localisation Stratégique : Situé dans un emplacement stratégique, ce bâtiment bénéficie d'un accès facile aux principales voies de circulation et aux infrastructures de transport, facilitant ainsi la logistique de vos opérations.

De plus, sa proximité aux zones commerciales et industrielles en fait un choix idéal pour les entreprises à la recherche d'un emplacement central.

Surface commerciale : 900 m²

Surface totale : 900 m²

Informations sur la cession

Prix de cession : **4 600 CHF**
Profil(s) possible(s) : professionel(s)

Localisation

Localisation : **Cormontreuil (51350), Marne, Champagne-Ardenne**

Nombre d'habitants* à Cormontreuil : **6 279 (sos villages)**
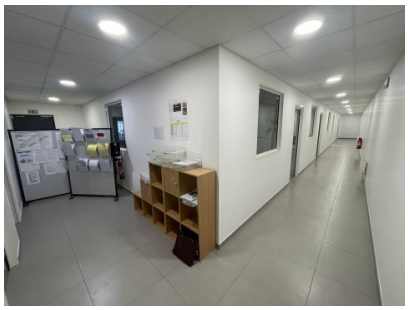
Photos