Boulangerie/ pâtisserie/ cafétéria de 300 m2, l'Ariana Ville,, Ennasser II en Tunisie

Annonce **C1250218** postée le **01/avril/2024**

Description de l'activité

A vendre : Fonds et murs d'un local commercial avec des activités de boulangerie/ pâtisserie/ cafétéria.

La superficie s'étale sur 300 m2 (hors mezzanine) avec une hauteur de 5 mètres : Le point de vente, le laboratoire de pâtisserie et la boulangerie.

Le local comporte une mezzanine où se trouvent les bureaux, chambres de stockage, vestiaires, sanitaires et la chambre froide.

Local avec 2 entrées : L'entrée principale des clients et une entrée à l'arrière pour le fournisseur et le personnel.

Une place de parking est disponible au sous-sol de la résidence.

Le projet avec une notoriété et une clientèle depuis 2005.

Notre activité est toujours en pleine croissance et expansion avec un entretien irréprochable, mais pour cause de départ à la retraite, l'affaire est à vendre à l'intégralité du projet.

Le commerce possède : **une terrasse**

Surface totale : 300 m²

Informations sur la cession

Raison de la cession :	Départ en retraite
Type de cession :	fonds de commerce , murs à vendre obligatoirement
Prix de cession :	N.C.

Localisation

Localisation : **à proximité de Ariana, Ariana Ville, Ariana**

Indication sur la localisation : **ville de (plus de 100 000 habitants)**
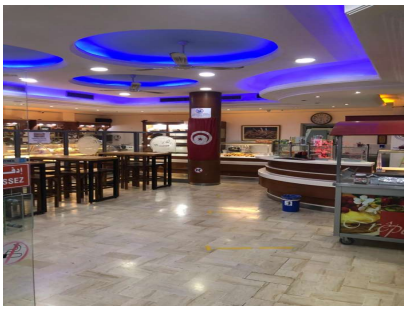
Photos