Local commercial toutes activités sauf restauration , 75 m2, Aix-les-Bains (73100) en France

Annonce **C1246867** mise à jour le **15 mars 2024**

Description de l'activité

Aix-Les-Bains (73100) : Local commercial en rez-de-chaussée avec 2 vitrines est idéal pour une activité commerciale, de bureau ou pour accueillir des professions libérale.

situé dans le centre-ville proche de la place du marché.

Des parkings municipaux sont présents tout proche des locaux ainsi qu'un parking souterrain.

Activités de restauration interdite.

Surface commerciale : 810 pi²

Surface totale : 810 pi²

Loyer mensuel : 2 800 CAD

Informations sur la cession

Prix :	N.C.
Profil(s) possible(s) :	profession libérale

Localisation

Localisation : **Aix-les-Bains (73100), Savoie, Rhône-Alpes**

Nombre d'habitants* à Aix-les-Bains : **27 531 (ville)**
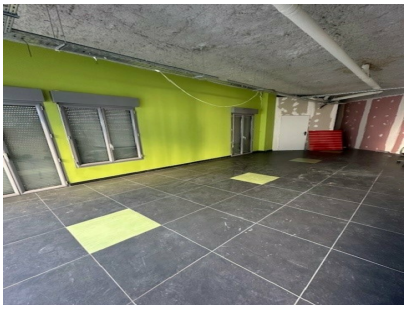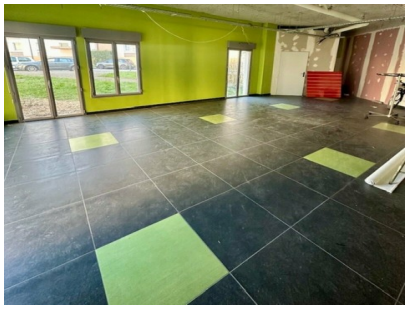
Photos