Restaurant sur un axe passant,, Foulayronnes (47510) en France

Annonce **C1246294** postée le **07/mars/2024**

Description de l'activité

Lot et Garonne - Foulayronnes (47510) : A céder le fonds de commerce d'une belle affaire de restauration situé sur un axe passant, bénéficiant d'un bel emplacement.

Ouvert essentiellement le midi du lundi au vendredi et fermé les week-ends, l'établissement dispose d'un espace bar, d'une salle de brasserie de 25 places, d'une salle de restaurant avec buffet de 90 places. A l'extérieur, une belle terrasse couverte de 100 places. Cuisine bien agencée avec réserves. Grand parking privé de 900 m2.

Bonne rentabilité.

Affaire idéale pour un couple de professionnel.

Accompagnement assuré.

Le commerce possède : **une licence IV**, **une terrasse**
Affaire du midi uniquement
Nombre de places en salle : **115**
Nombre de places en terrasse : **100**

Éléments chiffrés (HT) :

CA en 2023	301 000 EUR

Logement de fonction présent : non

Informations sur la cession

Raison de la cession :	Reprise d'une activité plus importante
Type de cession :	fonds de commerce
Prix de cession :	**150 080 €** FAI
L'affaire conviendrait pour :	un couple ou des associés
Profil(s) possible(s) :	professionel(s) , reconversion ou premiére installation

Localisation

Localisation : **Foulayronnes (47510), Lot et Garonne, Aquitaine**

Nombre d'habitants* à Foulayronnes : **5 273 (sos villages)**
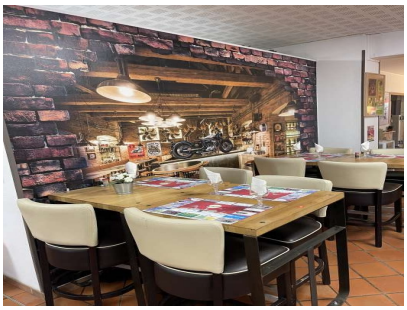
Photos