Local commercial , 367 m2, Chécy (45430) en France

Annonce **C1244997** postée le **29/février/2024**

Description de l'activité

Dans la galerie marchande du Leclerc de Checy, à louer, local commercial avec surface adaptable à vos besoins.

Site dynamique avec une grande visibilité.

Possibilité d'un accompagnement en terme de loyers pour des projets sérieux.

Surface commerciale : 367 m²

Surface totale : 367 m²

Loyer mensuel : 31 400 TND

Informations sur la cession

Prix : N.C.

Localisation

Localisation : **Chécy (45430), Loiret, Centre**

Nombre d'habitants* à Chécy : **8 378 (sos villages)**
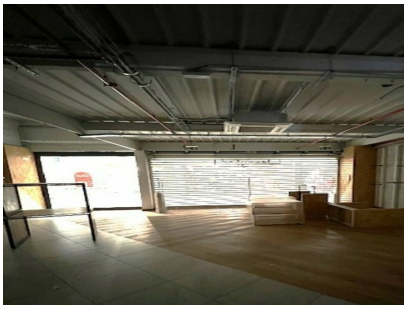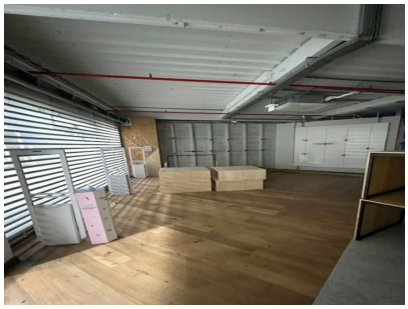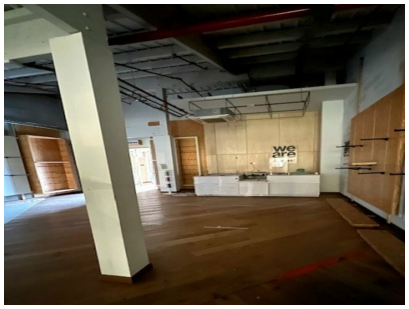
Photos