Salon de coiffure mixte de 48 m2 dans un village dynamique de 3400 habitants,, Évian-les-Bains (74500) en France

Annonce **C1242712** postée le **16/février/2024**

Description de l'activité

Haute-Savoie (74) : A vendre le fonds de commerce d'un salon de coiffure mixte situé sur les hauts d'Évian-les-Bains (74500), au cœur d'un village dynamique (brasserie, tabac, pharmacie, boulangerie, boucherie, supérette, opticien, etc) de 3400 habitants.

Surface commerciale : 48 m²

Surface totale : 48 m²

Points fort :
Parking gratuit.

Loyer mensuel : 1 000 €
Logement de fonction présent : non

Informations sur la cession

Raison de la cession :	Départ en retraite
Type de cession :	fonds de commerce
Prix de cession :	**135 000 €**

Localisation

Localisation : **à proximité de Évian-les-Bains (74500), Haute-Savoie, Rhône-Alpes**

Indication sur la localisation : **ville de (2 000 à 10 000 habitants)**

Précision(s) sur la ville : en bord de rivière ou lac
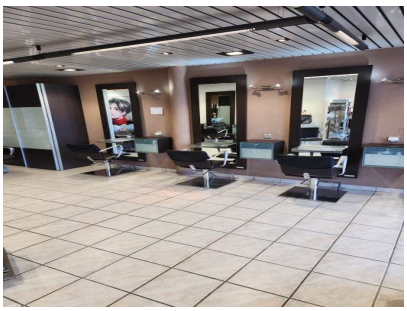
Photos