Local d'activité / Entrepôt, 50 m2, Saint-Viance (19240) en France

Annonce **C1240971** postée le **07/février/2024**

Description de l'activité

Laboratoire à louer au cœur de la pépinière d'entreprises en Corrèze.

Local d'une superficie totale de 50 m2.

Surface commerciale : 50 m²

Surface totale : 50 m²

Loyer mensuel : 2 220 TND

Informations sur la cession

Prix : N.C.

Localisation

Localisation : **Saint-Viance (19240), Corrèze, Limousin**

Nombre d'habitants* à Saint-Viance : **1 720 (sos villages)**
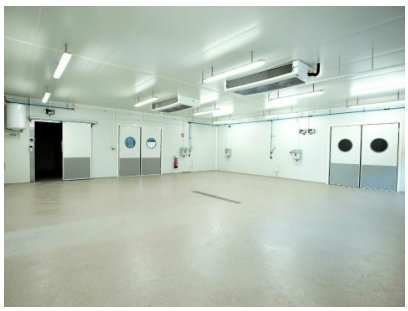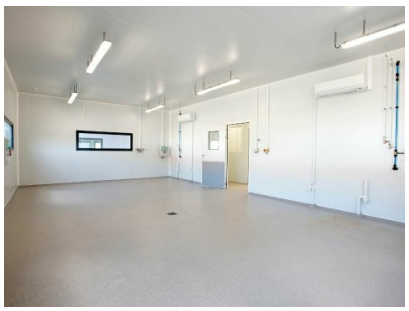
Photos