Local d'activité / Entrepôt, 443 m2, Tigery (91250) en France

Annonce **C1240605** mise à jour le **09 février 2024**

Description de l'activité

Local d'Activité Polyvalent - Idéal pour Entreprises.

A louer, un local d'activité de 443 m2 à Tigery, offrant un cadre idéal pour votre entreprise.

Caractéristiques du Local :

Surface : 443 m2.

Emplacement : Tigery.

Disposition : Rez-de-chaussée un atelier de 220 m2.

Étage un espace de bureau de 223 m2.

Sécurité : Site clos et sécurisé.

Atouts du Local :

Atelier Spacieux: Le rez-de-chaussée offre un vaste espace dédié à vos activités d'atelier lumineux, permettant une flexibilité maximale pour vos opérations.

Disposant d'une porte sectionnelle, ainsi qu'un quai de déchargement.

Bureaux Confortables : L'étage est aménagé pour accueillir vos bureaux, offrant un environnement professionnel propice à la productivité.

Propreté Impeccable : Le local est entretenu régulièrement, assurant un espace de travail propre et accueillant.

Sécurité Assurée : Le site est clos et sécurisé, assurant la tranquillité d'esprit pour vous et vos employés.

Informations Pratiques :

Disponibilité : Immédiate.

Surface commerciale : 443 m²

Surface totale : 443 m²

Loyer mensuel : 4 000 CHF

Informations sur la cession

Prix : N.C.

Localisation

Localisation : **Tigery (91250), Essonne, Ile-de-France**

Nombre d'habitants* à Tigery : **2 633 (sos villages)**
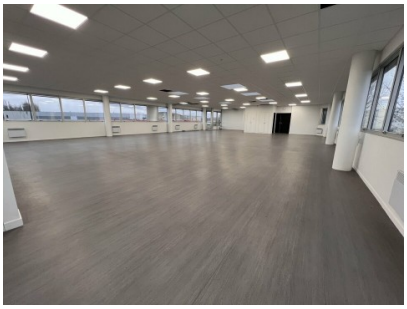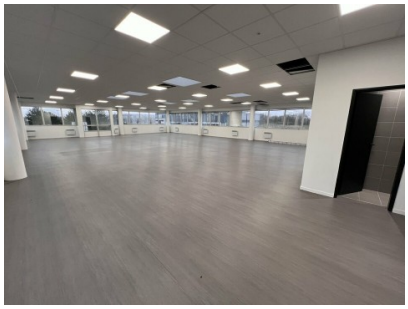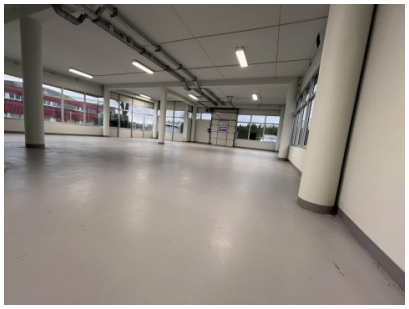
Photos