Local d'activité / Entrepôt, 3668 m2, Combs-la-Ville (77380) en France

Annonce **C1240603** mise à jour le **27 février 2024**

Description de l'activité

Seine et Marne - Combs-la-Ville (77380) : Un espace logistique de qualité est la solution parfaite pour répondre aux besoins.

Un entrepôt moderne de 3668 m2, idéalement situé pour faciliter les opérations logistiques.

Caractéristiques principales :

- Surface totale : 3668 m2.
- Emplacement stratégique à Combs-la-Ville (n104-a5).
- Hauteur sous plafond généreuse.
- Accès facile pour les camions de livraison.
- Quai de chargement/déchargement x6.
- Bureau administratif intégré.
- Système de sécurité avancé.
- Espace de stationnement dédié.

Avantages de l'emplacement :

- La proximité des principales voies d'accès routières (N104-A5).
- Facilité d'accès aux transports en commun (gare RER).
- Environnement sécurisé et adapté aux activités logistiques.

Cet entrepôt offre un espace polyvalent, parfaitement adapté pour les entreprises cherchant à optimiser leur chaîne logistique. Que vous ayez besoin d'un entrepôt pour le stockage, la distribution ou la production, cet emplacement répondra aux exigences opérationnelles.

Cet entrepôt peut contribuer à la croissance et à l'efficacité de l'entreprise.

Surface commerciale : 39 490 pi²

Surface totale : 39 490 pi²

Informations sur la cession

Prix : **35 000 CAD**

Localisation

Localisation : **Combs-la-Ville (77380), Seine et Marne, Ile-de-France**

Nombre d'habitants* à Combs-la-Ville : **21 700 (ville)**
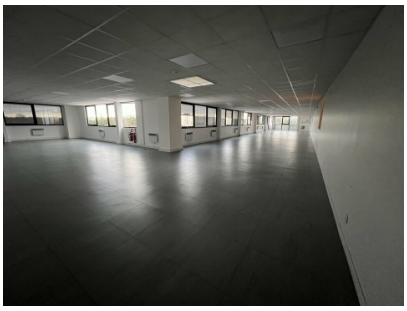
Photos