Local commercial , 275 m2, Brive-la-Gaillarde (19100) en France

Annonce **C1239828** postée le **01/février/2024**

Description de l'activité

Local commercial de 275 m2 disponible à la location à Brive-La-Gaillarde.

Le bien dispose d'un grand plateau en rez-de-chaussée avec une mezzanine en niveau 1.

Surface commerciale : 275 m²

Surface totale : 275 m²

Loyer mensuel : 2 500 €

Informations sur la cession

Prix : N.C.

Localisation

Localisation : **Brive-la-Gaillarde (19100), Corrèze, Limousin**

Nombre d'habitants* à Brive-la-Gaillarde : **50 582 (grande ville)**
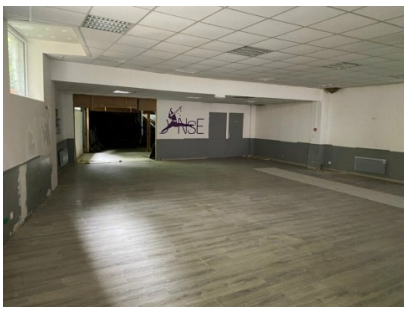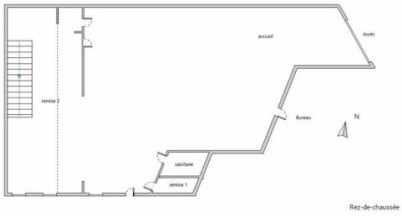
Photos