Bar, Hôtel restaurant de 15 chambres avec terrasse, Dun-le-Palestel (23800) en France

Annonce **C1237024** postée le **17/janvier/2024**

Description de l'activité

Un charmant hôtel - restaurant en place depuis 1906 et chargé d'histoire, a été rénové récemment et est immédiatement exploitable.

Les locaux sont en parfait état et très bien entretenus. La cuisine, vaste, en très bon état de fonctionnement et aux normes, permet de travailler dans de bonnes conditions.

L'hôtel, avec accès PMR et rénové récemment, propose 15 belles chambres (dont 1 adaptée PMR) dans un bâtiment annexe.

Possibilité de 11 chambres supplémentaires à rénover dans le bâtiment principal.

Le restaurant, avec ses 3 belles salles, peut accueillir plus de 100 personnes.

Terrasse sur l'arrière.

CA hors taxes : 356720 €.

Le commerce possède : **une terrasse**
Nombre de chambres : **15**
Nombre de places en salle : **100**

Surface commerciale : 1 100 m²

Surface totale : 1 100 m²

Éléments chiffrés :

CA	357 000 EUR

Informations sur la cession

Prix de cession : **495 000 €**

Localisation

Localisation : **Dun-le-Palestel (23800), Creuse, Limousin**

Nombre d'habitants* à Dun-le-Palestel : **1 196 (sos villages)**
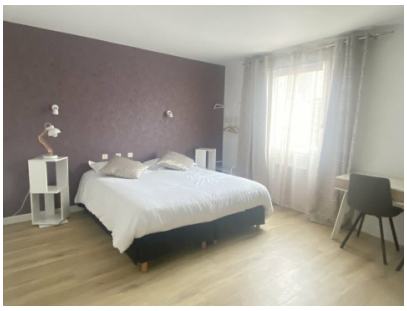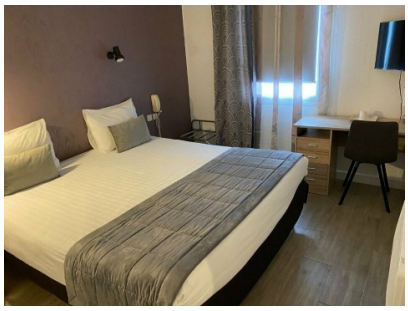
Photos