Café, Restaurant du midi, La Rochelle (17000) en France

Annonce **C1236444** mise à jour le **23 février 2024**

Description de l'activité

A vendre : Belle affaire de restauration du midi avec de grandes possibilités de développement si ouverture du soir.

Beau Logement de fonction attenant de 120 m2.

Bonne rentabilité, prêt à fonctionner.

Matériel et installations en bon état.

Affaire du midi uniquement

Surface commerciale : 400 m²

Surface totale : 400 m²
Logement de fonction présent : oui

Informations sur la cession

Type de cession : fonds de commerce
Prix de cession : **403 300 €** FAI

Localisation

Localisation : **La Rochelle (17000), Charente Maritime, Poitou-Charentes**

Nombre d'habitants* à La Rochelle : **77 376 (grande ville)**
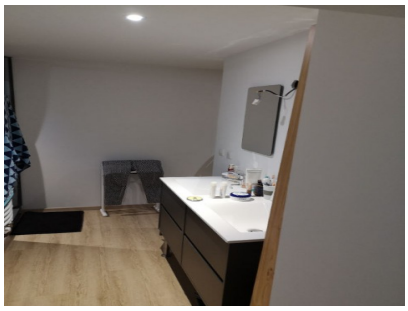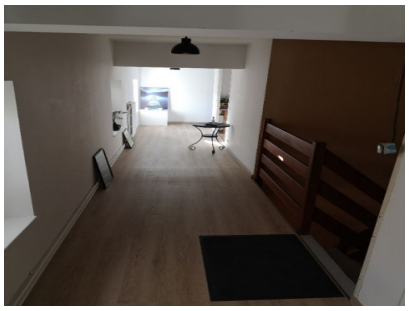
Photos