# Bureaux / Locaux professionnels, 20 m2, Le Havre (76600)

Annonce **C1234991** postée le **11/janvier/2024**

## Description de l'activité

Ce bureau de 20m2 est disponible à la location au Havre, proche de la rue de Paris. Ce bien correspond parfaitement à une profession libérale, une activité commerciale ou du service.

**Surface commerciale :** 20 m²

**Surface totale :** 20 m²

## Informations sur la cession

| | |
|---|---|
| Type d'opération : | Array |
| Prix : | **425 €** |

## Localisation

Localisation : **Le Havre (76600), Seine Maritime, Haute-Normandie**

Nombre d'habitants* à Le Havre : **173 142 ( grande ville )**
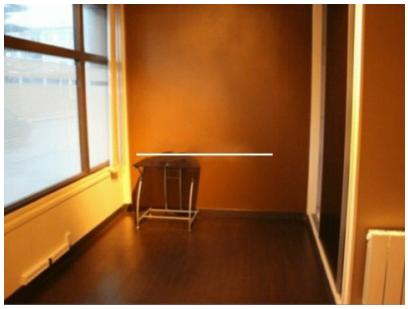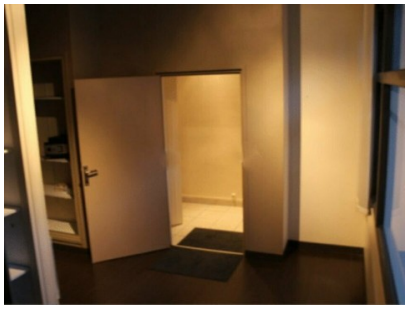
## Photos