Local commercial , 801 m2, Mérignac (33700) en France

Annonce **C1233252** postée le **25/décembre/2023**

Description de l'activité

Gironde (33) : Un nouveau programme situé sur l'axe d'une avenue à Mérignac (33700), à proximité immédiate d'une zone commerciale bénéficiant de la locomotive alimentaire, et voisin de nombreuses enseignes.

Les emplacements en rez-de-chaussée disposent d'une excellente visibilité.

Surface commerciale : 14 500 pi²

Surface totale : 8 630 pi²

Informations sur la cession

Prix : **6 608 300 CAD**

Localisation

Localisation : **Mérignac (33700), Gironde, Aquitaine**

Nombre d'habitants* à Mérignac : **67 410 (grande ville)**
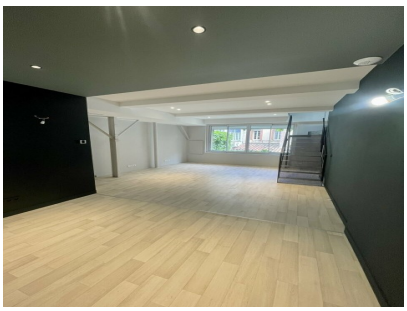
Photos