Bar, Brasserie dans une zone touristique, Lourdes (65100)

Annonce **C1230354** postée le **04/décembre/2023**

Description de l'activité

Hautes Pyrénées - Lourdes (65100) : A vendre un fonds de commerce de bar - brasserie situé proche des sanctuaires.

Établissement en rez de chaussée plus étage entièrement aux normes de sécurité et d'accessibilité.

Affaire très propre.

Matériels récents.

Ouvert d'avril à octobre.

Clientèle touristique.

Bail 3/6/9 neuf de 2500 €.

Le diagnostic de performance energétique (DPE) a été réalisé selon une méthode valable mais non fiable et non-opposable.

Surface commerciale : 200 m²

Surface totale : 200 m²

Affaire saisonnière en été.

Informations sur la cession

Type de cession : fonds de commerce
Prix de cession : **280 000 €**

Localisation

Localisation : **Lourdes (65100), Hautes Pyrénées, Midi-Pyrénées**

Nombre d'habitants* à Lourdes : **15 491 (ville)**
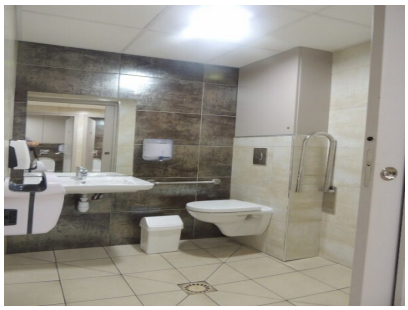
Photos