Atelier aux normes agroalimentaire de 200 m², Saint-Étienne-de-Fursac (23290) en France

Annonce **C1230100** mise à jour le **09 janvier 2024**

Description de l'activité

Locaux d'activités de 200 m2 disponible à la vente ou à la location à Fursac (23) en région Nouvelle Aquitaine.

Atelier aux normes agroalimentaire (transformation et conditionnement de produits alimentaires).

Muni de plusieurs pièces tels que : accueil, sanitaires, douches, fabrication, stockage, cuisson et extraction, laverie, chambre froide et équipé d'un quai de chargement.

L'atelier est tout équipé pour une activité agroalimentaire, le tout sur un terrain de 3000 m2 avec la possibilité de faire un agrandissement.

Surface commerciale : 200 m²

Surface totale : 3 000 m²

Informations sur la cession

Prix : N.C.

Localisation

Localisation : **Saint-Étienne-de-Fursac (23290), Creuse, Limousin**

Nombre d'habitants* à Saint-Étienne-de-Fursac : **861 (sos villages)**
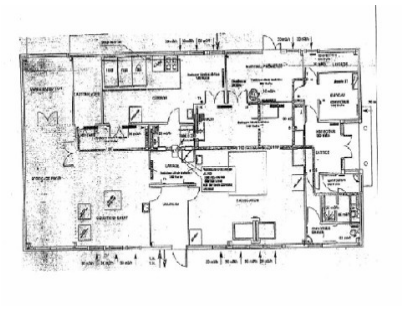
Photos