Bureaux / Locaux professionnels, 23 m2, Belfort (90000) en France

Annonce **C1230042** postée le **01/décembre/2023**

Description de l'activité

Pépinière d'entreprises, comprenant 15 bureaux en premier étage et 2 en sous-sol.2 bureaux restent disponibles à la location :Bureau no3 d'une superficie de 23,17m2. Bureau d'une superficie de 24,78m2. Accès internet (fibre en cours), parking gratuit, proximité bus et autoroute. Forfait mensuel obligatoire de services proposés :- accueil et orientation des visiteurs, réception des colis- permanence téléphonique personnalisée- dépôt du courrier- appui à la gestion administrative- mise à disposition de salles de réunions équipées- matériel partagéLa Pépinière d'entreprise « Talents en Résidences » est un dispositif soutenu par le Grand Belfort qui a confié à BGE le développement et l'animation de cet outil aux services des jeunes entreprises.

Surface commerciale : 250 pi²

Surface totale : 250 pi²

Informations sur la cession

Type d'opération :	Array
Prix :	N.C.

Localisation

Localisation : **Belfort (90000), Territoire de Belfort, Franche-Comté**

Nombre d'habitants* à Belfort : **51 300 (grande ville)**
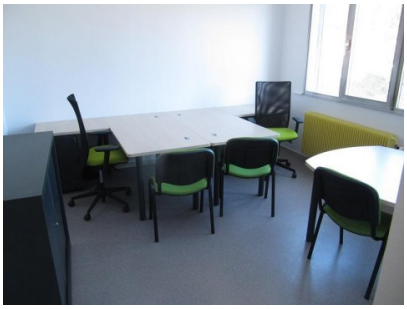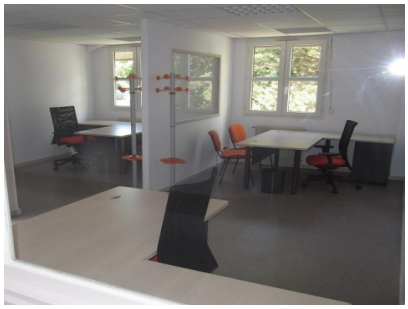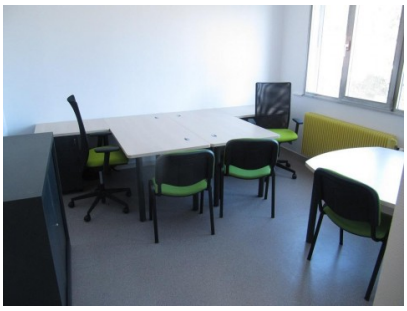
Photos