Plateau de bureaux d'environ 183 m2,, Le Havre (76600) en France

Annonce **C1230011** mise à jour le **28 février 2024**

Description de l'activité

Seine Maritime (76) : Disponible à la location, un plateau de bureaux d'environ 183 m2 au Havre (76600).

Espaces flexibles comprenant open-space, bureaux individuels, salle de réunion, coin cuisine, et local d'archive de 20 m2. Parking inclus.

Sécurité 24/7.

Surface commerciale : 183 m²

Surface totale : 183 m²

Informations sur la cession

Type d'opération :	Array
Prix :	N.C.

Localisation

Localisation : **Le Havre (76600), Seine Maritime, Haute-Normandie**

Nombre d'habitants* à Le Havre : **173 142 (grande ville)**
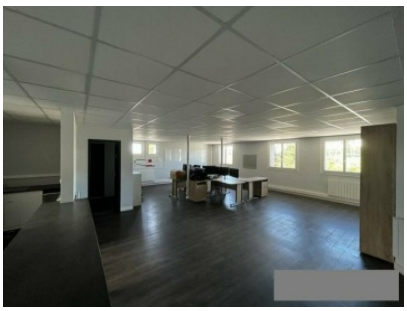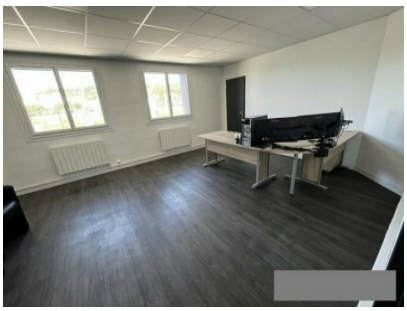
Photos