Bureaux / Locaux professionnels, 343 m2, Calais (62100) en France

Annonce **C1229973** postée le **01/décembre/2023**

Description de l'activité

Situés en plein centre-ville de Calais, ces bureaux de 343m2 sont disponibles à la location. Ces bureaux se répartissent sur 2 étages dans un immeuble en très bon état. Facilement accessibles en bus ou en train, ces bureaux disposent de commerces à proximité.

Surface commerciale : 3 700 pi²

Surface totale : 3 700 pi²

Informations sur la cession

Type d'opération :	Array
Prix :	N.C.

Localisation

Localisation : **Calais (62100), Pas de Calais, Nord-Pas-de-Calais**

Nombre d'habitants* à Calais : **75 239 (grande ville)**
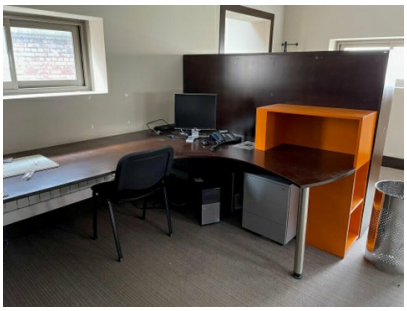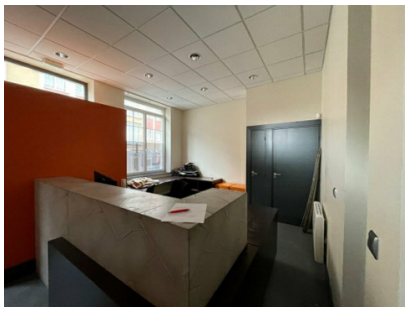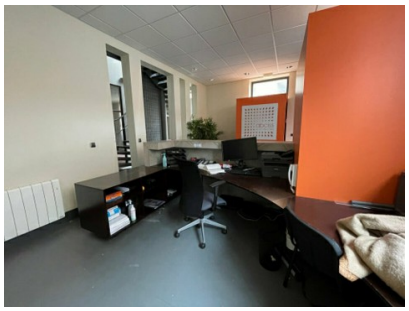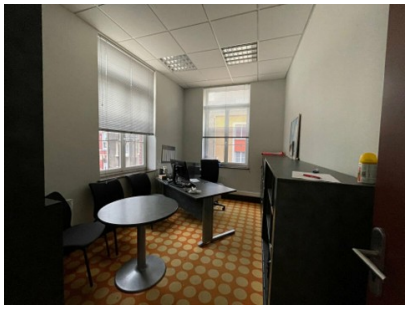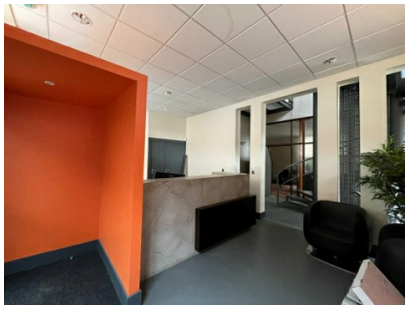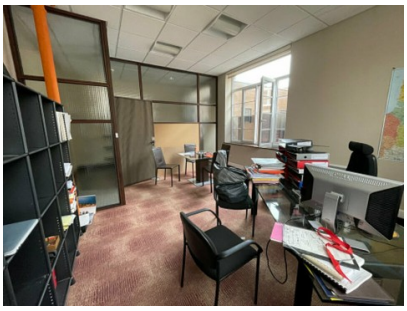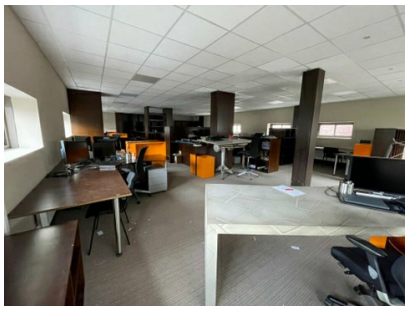
Photos