Bureaux / Locaux professionnels, 367 m2, Clermont-Ferrand (63000) en France

Annonce **C1229776** postée le **01/décembre/2023**

Description de l'activité

Location Bureaux Les Salins d'environ 367m2En premier étage d'un bâtiment situé en centre-ville de Clermont-Ferrand. Ces locaux agréables sont composés actuellement :– d'un accueil, – de 10 bureaux, – d'une salle de réunion, – d'un local informatique, – d'un local archives ou reprographie, – de deux sanitaires dont un PMR – et d'une grande terrasse accessible. Ces bureaux bénéficiant de beaux volumes, peuvent être aménagés selon votre cahier des charges. Des parkings en sous-sol sont disponibles en sus.

Surface commerciale : 367 m²

Surface totale : 367 m²

Informations sur la cession

Type d'opération :	Array
Prix :	**12 500 TND**

Localisation

Localisation : **Clermont-Ferrand (63000), Puy de Dôme, Auvergne**

Nombre d'habitants* à Clermont-Ferrand : **142 402 (grande ville)**
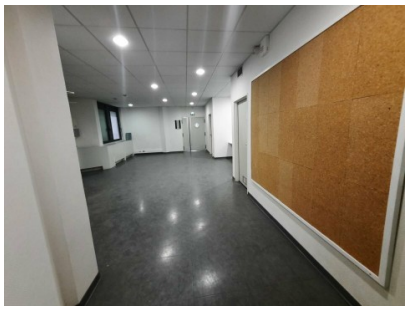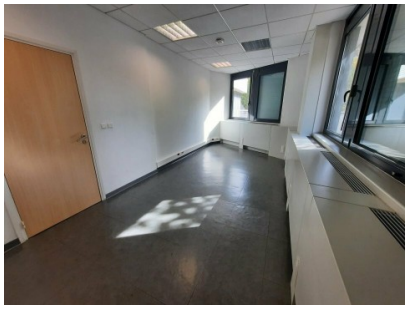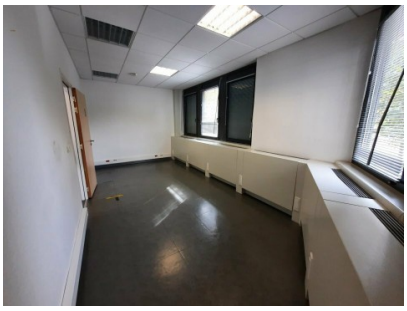
Photos