Local d'activité / Entrepôt, 2430 pi2 au sein d'une zone industrielle dynamique,, Châtellerault (86100) en France

Annonce **C1229585** mise à jour le **09 janvier 2024**

Description de l'activité

Vienne - Châtellerault (86100) : Au sein d'une zone industrielle dynamique, à vende un local idéalement situé à l'entrée de la sortie de l'autoroute A10 (Paris - Bordeaux).

Sur un terrain de 1 500 m2, le bâtiment comprend :

- Un espace pour l'accueil,
- deux bureaux,
- sanitaire,
- un open-space.

Le local bénéficie également d'un parking privatif de 18 places.

Surface commerciale : 2 430 pi²

Surface totale : 2 430 pi²

Informations sur la cession

Prix : **391 600 CAD**

Localisation

Localisation : **Châtellerault (86100), Vienne, Poitou-Charentes**

Nombre d'habitants* à Châtellerault : **33 797 (ville)**
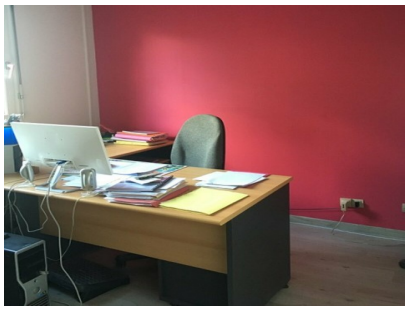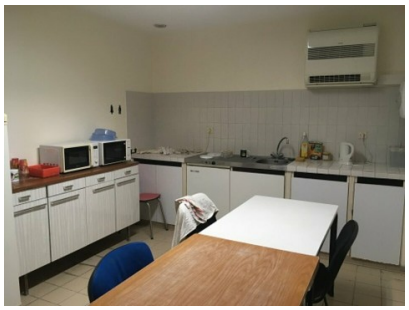
Photos