Bureaux / Locaux professionnels, 2351 m2, Soissons (02200) en France

Annonce **C1229392** postée le **01/décembre/2023**

Description de l'activité

Des bureaux sont disponibles au sein du Parc Gouraud, à Soissons (02). Ils sont situés au sein du bâtiment 'Les Décideurs'.9 lots sont à vendre et certains à louer en Rez-de-chaussée, R+1 ou R+2. Des lots disposent d'une terrasse. Les lots sont livrés :Semi-Fini : équipé de toilettes, kitchenette, souple soupleFini : équipé de toilettes, kitchenette, souple souple et plafondSemi-Brut : Sol souple, toilettes et kitchenette Brut équipé de toilettesBrutParc Gouraud : Parc d'activités tertiaires dynamique de 120 entreprises avec tous services et espace de coworking Situé en cœur de ville sur une friche militaire réhabilitée par l'architecte soissonnais de renommée internationale Wilmotte Côtoyant harmonieusement le patrimoine historique environnant (Abbaye Saint-Jean-des-Vignes) Desservi par les transports en commun

Surface commerciale : 2 351 m²

Surface totale : 2 351 m²

Informations sur la cession

Type d'opération :	Array
Prix :	N.C.

Localisation

Localisation : **Soissons (02200), Aisne, Picardie**

Nombre d'habitants* à Soissons : **28 845 (ville)**
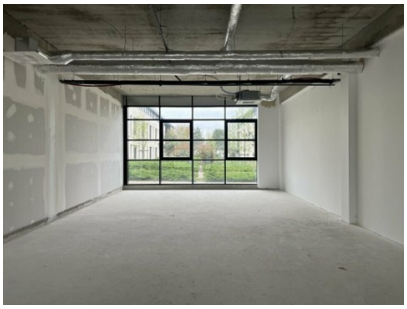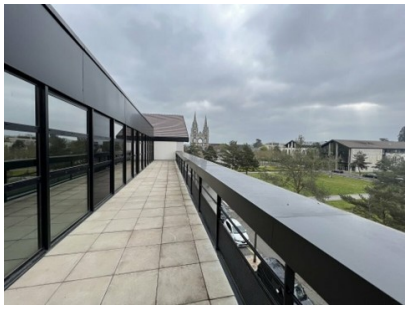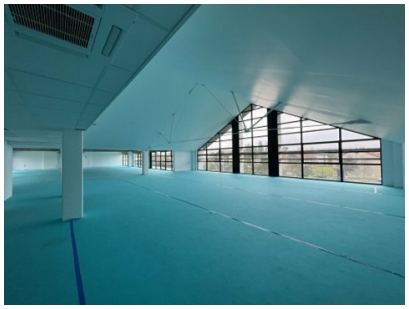
Photos