Local d'activité - atelier de 1250 m2, Forbach (57600)

Annonce **C1229369** mise à jour le **05 décembre 2023**

Description de l'activité

Moselle (57), situé sur le technopôle de Forbach-Sud (57600), un local, disponible immédiatement à location, comprend :

- 10 bureaux avec climatisation.
- 4 sanitaires.
- 2 réfectoires.
- un dépôt de 809 m2 avec 2 portes sectionnelles.
- 17 places de parking privatif.

Surface commerciale : 1 250 m²

Surface totale : 1 250 m²

Informations sur la cession

Prix : N.C.

Localisation

Localisation : **Lorraine**

Indication sur la localisation : **ville de (10 000 à 50 000 habitants)**
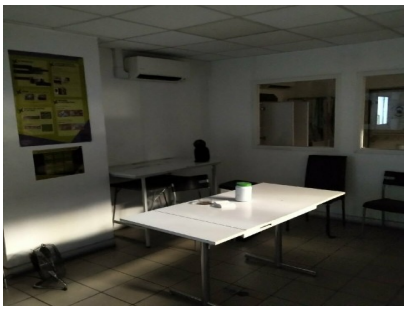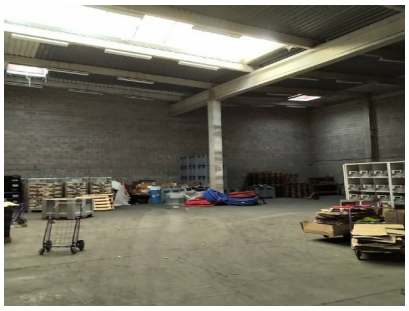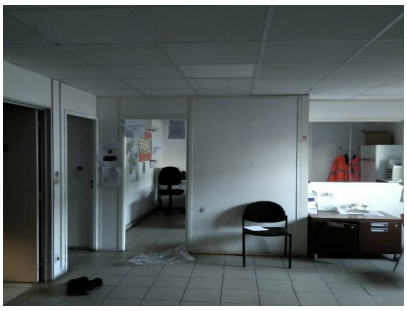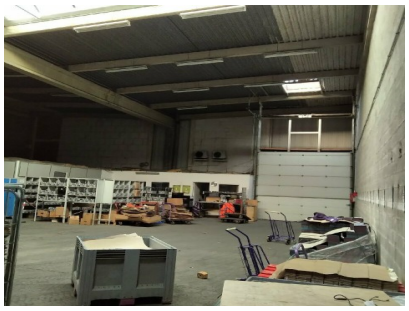
Photos