Entrepôt/ Atelier de 330 m2, Sangatte (62231) en France

Annonce **C1229330** mise à jour le **04 décembre 2023**

Description de l'activité

Entrepôt/ Atelier de 330 m2 avec un espace bureau à louer dans une zone d'activité stratégiquement placée à seulement quelques minutes de l'A16 et d'Eurotunnel.

Implanter une entreprise dans un écosystème multi activité et logistique intéressant, permet des synergies avec les acteurs de la zone.

Surface commerciale : 330 m²

Surface totale : 330 m²

Loyer mensuel : 1 250 €

Informations sur la cession

Prix : N.C.

Localisation

Localisation : **Sangatte (62231), Pas de Calais, Nord-Pas-de-Calais**

Nombre d'habitants* à Sangatte : **4 759 (sos villages)**
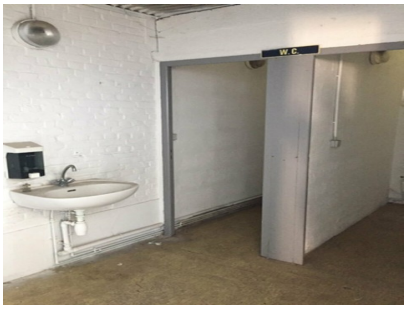
Photos