Bureaux / Locaux professionnels, 160 m2, Alençon (61000) en France

Annonce **C1229279** postée le **01/décembre/2023**

Description de l'activité

Un bâtiment tertiaire situé en plein centre-ville d'Alençon, dispose d'un plateau de bureaux de 160m2 disponible à la location. Il comprend 5 bureaux et 1 salle de réunion, ainsi q'une kitchenette et des sanitaires. Les locaux sont de belle qualité et sont disponibles immédiatement. Idéal pour une activité tertiaire ou une start-up.

Surface commerciale : 1 730 pi²

Surface totale : 1 730 pi²

Informations sur la cession

Type d'opération :	Array
Prix :	**2 000 CAD**

Localisation

Localisation : **Alençon (61000), Orne, Basse-Normandie**

Nombre d'habitants* à Alençon : **28 459 (ville)**
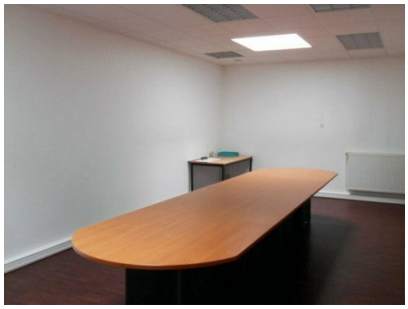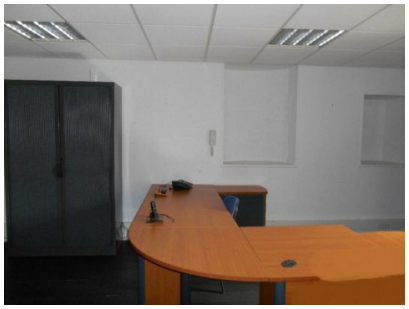
Photos