# Bureaux / Locaux professionnels, 400 m2, Montivilliers (76290) en France

Annonce **C1229230** postée le **01/décembre/2023**

## Description de l'activité

Les bureaux sont dans une infrastructure neuve d'une surface de 400m2. Ils sont situés proches de la ville de Montivilliers à moins de 20minutes du Havre (76). Les locaux bénéficient d'un Open space et de places de stationnement.

**Surface commerciale :** 400 m²

**Surface totale :** 400 m²

## Informations sur la cession

| | |
|---|---|
| Type d'opération : | Array |
| Prix : | **4 400 CHF** |

## Localisation

Localisation : **Montivilliers (76290), Seine Maritime, Haute-Normandie**

Nombre d'habitants* à Montivilliers : **16 708 ( ville )**
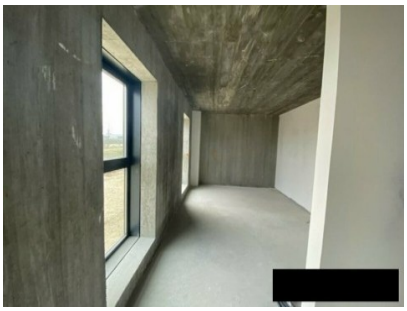
## Photos