Chambres d'hôtes, 862 m2, Boussac-Bourg (23600) en France

Annonce **C1228358** postée le **27/novembre/2023**

Description de l'activité

Maison de caractère aménagée en chambres d'hôtes, en vente dans la Creuse (23) :

- 5 chambres sur 2 étages avec un accès privatif. Capacité maximum 15 personnes :
Chambre 1 - Nakuru : 2ème étage, 1 lit de 140 x 190, Salle de bain commune et WC indépendant, TV et WIFI gratuit.

- Chambre 2 - Mattituck : 2ème étage, 1 lit de 160 x 200, Salle de bain commune et WC indépendant, TV et wifi gratuit.

- Chambre 3 - La Baule : 2ème étage, 2 lits de 90 x 200, Salle de bain commune et WC indépendant, TV et wifi gratuit.

- Chambre 4 - Sally : 1er étage - chambre familiale. Cette chambre peut être louée pour 1,2,3 ou 4 personnes (à partir de 3 personnes, l'accès à la chambre annexe offre 2 lits supplémentaires individuels).

- Chambre principale : 1 lit de 160*200, salle de bain et WC, TV et WIFI gratuit.

- Chambre annexe (uniquement si réservation de 3 personnes et +) : 2 lits de 90*200, WIFI gratuit.

- Chambre 5 - Phuket : 1er étage, 1 lit de 160 x 200, cabinet de toilette privé, salle de bain privative au RC, TV et WIFI.

Nombre de chambres : **5**

Surface commerciale : 862 m²

Surface totale : 862 m²

Informations sur la cession

Prix de cession : **195 000 €**

Localisation

Localisation : **Boussac-Bourg (23600), Creuse, Limousin**

Nombre d'habitants* à Boussac-Bourg : **809 (sos villages)**
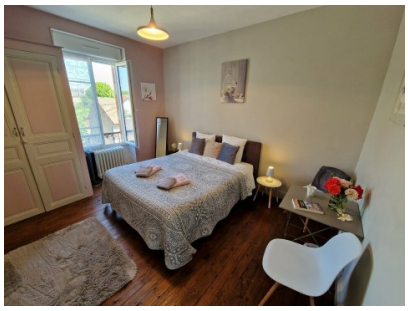
Photos