Tabac, Presse, Loto, 50 m2 proche Grenoble (38000), dans le centre ville dynamique

Annonce **C1227863** postée le **23/novembre/2023**

Description de l'activité

Isère (38) : A vendre un fonds de commerce de tabac, presse, loto situé dans une ville de passage du Grésivaudan, dans le centre-ville dynamique, à 10km de Grenoble (38000).

Fermé jeudi après-midi, dimanche après-midi.

Commissions de 205 K€, taxables de 77 K€.

Belle affaire à exploiter.

Surface commerciale : 50 m²

Surface totale : 50 m²

Informations sur la cession

Type de cession : fonds de commerce
Prix de cession : **455 000 €** FAI

Localisation

Localisation : **à proximité de Grenoble (38000), Isère, Rhône-Alpes**

Indication sur la localisation : **ville de (plus de 100 000 habitants)**
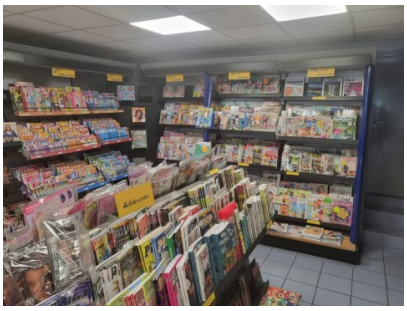
Photos