Surfaces de stockage, Lancy en Suisse

Annonce **C1223485** postée le **27/octobre/2023**

Description de l'activité

Vous avez besoin d'un endroit où entreposer vos stocks ?Nous vous proposons à la location différentes tailles de surfaces de stockage se trouvant aux 2ème et 3ème sous-sol d'un immeuble sécurisé, équipé de monte-charges, d'une rampe d'accès pour camionnettes et d'un quai de déchargement et/ou une plateforme élevatrice pour véhicules lourds.

- Surfaces de stockage totale d'environ 1'400m2, surfaces disponibles dès 4m2- Loyer de CHF 180.

-/m2/an- Charges de CHF 20.

-/m2/anLe bâtiment « Esplanade 3 » se situe au coeur de Lancy-Pont-Rouge, le nouveau centre d'affaires de Genève.

Au carrefour des réseaux du Léman Express, de bus, de tram et autoroutier, ce quartier ultra connecté se trouve à 6minutes de la gare de Cornavin, 10minutes du centre-ville et 15minutes de l'aéroport.

Pont-Rouge, un pôle urbain et dynamique.

La société est affiliée à un réseau

Informations sur la cession

Prix : **2 400 €**

Localisation

Localisation : **Lancy, Genève, Région lémanique**

Nombre d'habitants* à Lancy : **28 257 (ville)**
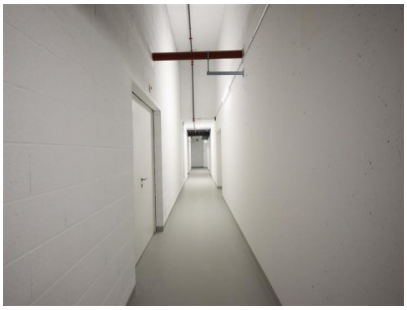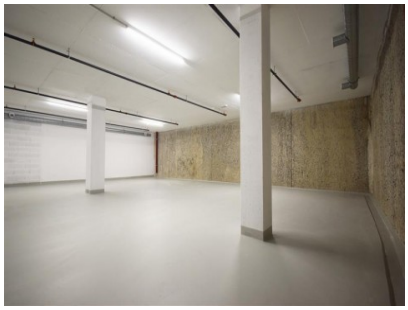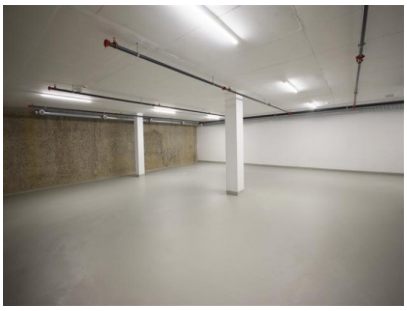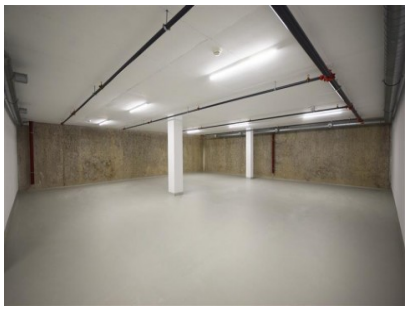
Photos