Local d'activité / Entrepôt, 500 m2, Dardilly (69570) en France

Annonce **C1215659** postée le **29/septembre/2023**

Description de l'activité

ORPI PRO vous propose à la location un local d'activité de 500 m2 à Dardilly.

Composé de 300 m2 de surface de bureaux et 200 m2 de surface d'activité.

Hauteur utile de 5 m. En parfait état, cette cellule d'activité est disponible immédiatement.

A 20 minutes de Villefranche-sur-Saône via A6.

A 15 minutes de la place Bellecour.

Bus: 89

Train:C29

Métro: D

Surface commerciale : 500 m²

Surface totale : 500 m²

Loyer mensuel : 5 666 €

Informations sur la cession

Prix : N.C.

Localisation

Localisation : **Dardilly (69570), Rhône, Rhône-Alpes**

Nombre d'habitants* à Dardilly : **8 944 (sos villages)**
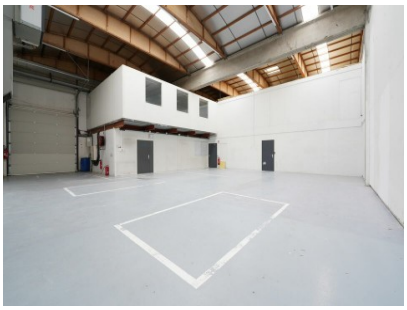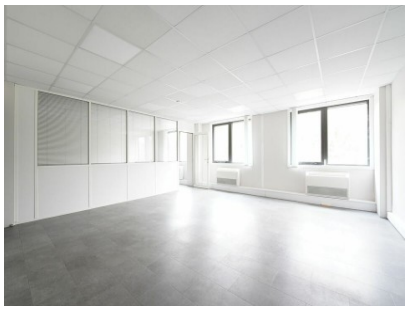
Photos