Salon de coiffeur dans une station balnéaire,, Canet-en-Roussillon (66140) en France

Annonce **C1209521** mise à jour le **19 septembre 2024**

Description de l'activité

Pyrénées Orientales - Canet Plage (66140) : A vendre le fonds de commerce d'un salon de coiffure homme, tenue depuis 40 ans, situé en centre-ville, sur une avenue passagère avec parking, à 300m de la plage, dans la première station balnéaire du Roussillon.

Local de 21 m2 avec deux postes de travail.

Ouvert à l'année.

Surface commerciale : 21 m²

Surface totale : 21 m²

Points fort :
- Bord de mer, montagne et l'Espagne à proximité.
- Salon tenu depuis 40 ans ; clientèle fidèle.
- Ville en développement constant.

Loyer mensuel : 650 €
Logement de fonction présent : non

Informations sur la cession

Raison de la cession :	Départ en retraite
Type de cession :	fonds de commerce
Prix de cession :	**27 000 €**
L'affaire conviendrait pour :	une personne seule
Type de repreneur recherché :	Homme ou femme sérieux désirant s'installer dans le midi.

Localisation

Localisation : **Canet-en-Roussillon (66140), Pyrénées Orientales, Languedoc-Roussillon**

Nombre d'habitants* à Canet-en-Roussillon : **12 300 (ville)**

Précision(s) sur la ville : station balnéaire ,en bord de mer
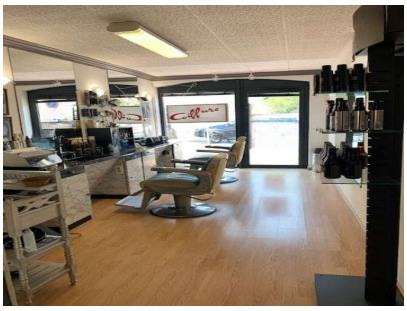
Photos