Bureaux / Locaux professionnels, 370 m2, Toulouse (31300) en France

Annonce **C1196713** postée le **29/mai/2023**

Description de l'activité

A louer bureaux situés sur le Boulevard Déodat de Séverac à Toulouse - Quartier des Arènes.

Bureaux lumineux situés au 1er étage d'un immeuble avec ascenseur.

Ils disposent d'une surface de 227 m2 environ dont 9 bureaux, un accueil, une salle d'archives et une cuisine avec sanitaires privatifs.

Métro 'Arènes' et Tramway à proximité.

Loyer annuel: 29 600 € HT HC

Charges locatives annuelles: 15 600 € HT

Honoraires agence à la charge du preneur: 7992 € TTC

Surface commerciale : 227 m²

Surface totale : 370 m²

Loyer annuel : 29 600 €

Informations sur la cession

Type d'opération :	Array
Prix :	**4 316 €**

Localisation

Localisation : **Toulouse (31300), Haute Garonne, Midi-Pyrénées**

Nombre d'habitants* à Toulouse : **447 396 (grande ville)**
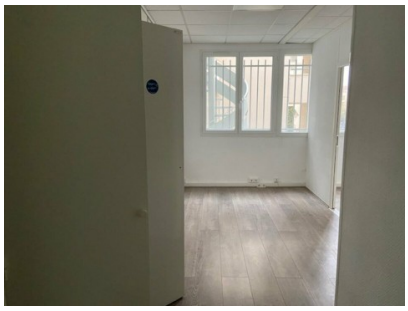
Photos