Prêt-à-porter, 39 m2, Fougères (35300) en France

Annonce **C1196524** postée le **26/mai/2023**

Description de l'activité

Ille et Vilaine - Fougères (35300) : A vendre un fonds de commerce de prêt-à-porter.

Enseigne bien connue du public féminin.

Entièrement rénové, le magasin est composé de 39 m2 d'espace de vente avec 2 cabines d'essayage et une grande réserve en sous-sol, très propre, avec un WC.
Rideau métallique, portique anti-vol, chauffage gaz de ville.

Petit loyer, pas de taxe foncière.

Les honoraires TTC de 13.71 % sont à la charge de l'acquéreur.

Surface commerciale : 420 pi²

Surface totale : 420 pi²

Informations sur la cession

Type de cession : fonds de commerce
Prix de cession : **64 200 CAD**

Localisation

Localisation : **Fougères (35300), Ille et Vilaine, Bretagne**

Nombre d'habitants* à Fougères : **20 646 (ville)**
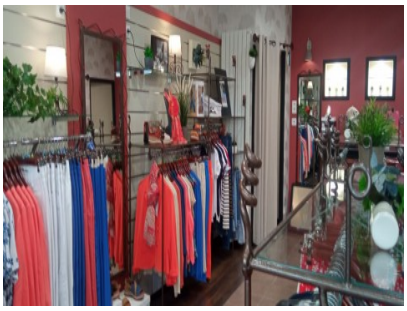
Photos