Bureaux / Locaux professionnels, 170 m2, Chabeuil (26120) en France

Annonce **C1194447** postée le **12/mai/2023**

Description de l'activité

Bureaux composés d'un open space de 40m2 1 bureau de 15m2 et 1 bureau de 16m2 - sanitaires privés - local de rangement - un garage privatif fermé de 35m2 situé à proximité du bureau - pompe à chaleur - chauffage et climatisation réversible - baie de brassage - plinthes périphériques - local d'archives - site clos et sécurisé - la location comprend le chauffage - électricité - eau chaude -eau froide - situé à proximité des grands axes et de l'aéroport - stationnements privés.

Surface commerciale : 1 240 pi²

Surface totale : 1 830 pi²

Informations sur la cession

Type d'opération :	Array
Prix :	**2 300 CAD**

Localisation

Localisation : **Chabeuil (26120), Drôme, Rhône-Alpes**

Nombre d'habitants* à Chabeuil : **6 747 (sos villages)**
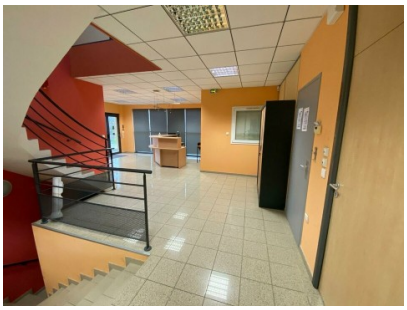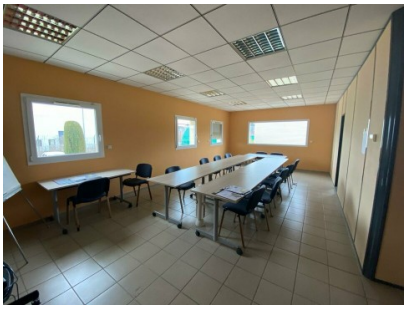
Photos