Dépôt de 113 m2, la Marsa en Tunisie

Annonce **C1193823** postée le **08/mai/2023**

Description de l'activité

A louer, un dépôt de 113 m2 à la Marsa.

Surface commerciale : 1 220 pi²

Surface totale : 1 220 pi²

Loyer mensuel : 820 CAD

Informations sur la cession

Prix : N.C.

Localisation

Localisation : **La Marsa, La Marsa, Tunis**

Nombre d'habitants* à La Marsa : **93 000 (grande ville)**
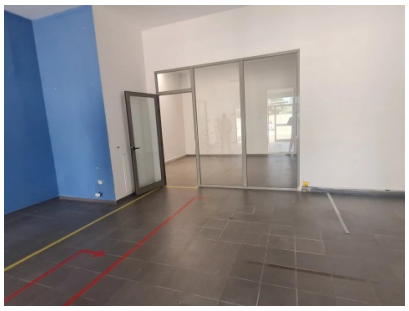
Photos