Bureaux / Locaux professionnels, 355 m2, Valence (26000) en France

Annonce **C1193060** postée le **05/mai/2023**

Description de l'activité

Bureaux de 355m2 composé de 8 pièces et d'un open space de 75m2 dans un immeuble de bureaux - possibilité de créer un espace co-working - récemment rénové - parquet - chauffage réversible - thermostats individuels - climatisation - baie de brassage - plinthes périphériques - RJ45 - fibre - salle d'archive - banque d'accueil- coin cuisine - salle de repos - salle de réunion - 2 sanitaires privés hommes / femmes séparés - douches - interphone - digicode - alarme anti-intrusion - contrôle d'accès -2 entrées palières avec portes blindées 3 points - bâtiment clos et sécurisé - nombreux stationnements privatifs et libre - idéalement situé et proches des grands axes

Surface commerciale : 355 m²

Surface totale : 355 m²

Informations sur la cession

Type d'opération :	Array
Prix :	**3 550 €**

Localisation

Localisation : **Valence (26000), Drôme, Rhône-Alpes**

Nombre d'habitants* à Valence : **66 047 (grande ville)**
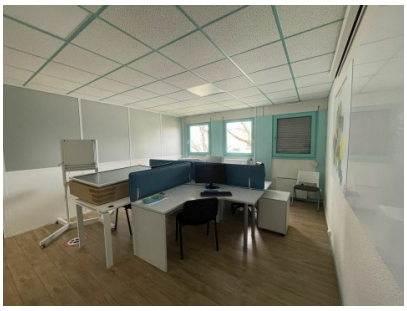
Photos