Cabinets médicaux en finition de 55 m2 dans un emplacement stratégique au Manar I en Tunisie

Annonce **C1192917** postée le **04/mai/2023**

Description de l'activité

A louer, des cabinets médicaux en finition d'une superficie de 55.34m2 situé dans un emplacement stratégique au Manar 1.

Situés dans un immeuble médical en R+3 avec ascenseur, les cabinets au premier et 2 -ème étage, se composent d'une salle d'attente, une salle d'eau, un bureau et d'une salle d'eau attenante.

Prix de location : 1 400 DT brut.

Surface commerciale : 55 m²

Surface totale : 55 m²

Loyer mensuel : 500 €

Informations sur la cession

Prix : N.C.

Localisation

Localisation : **El Menzah, Tunis**

Indication sur la localisation : **ville de (plus de 100 000 habitants)**
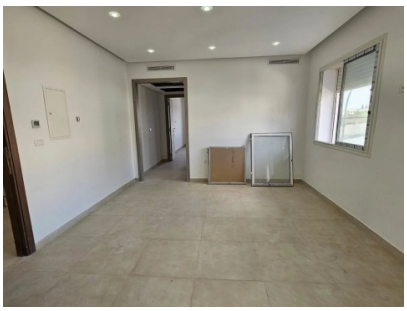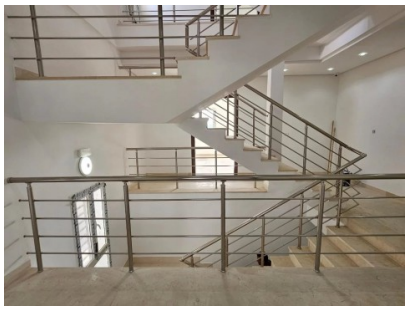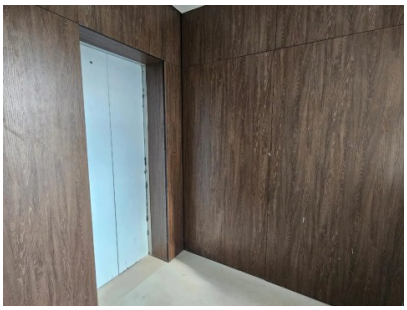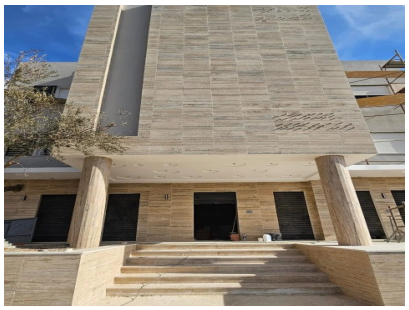
Photos