Local d'activité / Entrepôt, 610 m2, Le Touvet (38660) en France

Annonce **C1190986** postée le **20/avril/2023**

Description de l'activité

Isère - Le Touvet (38660) : A vendre un bien à usage d'entrepôts situé à proximité de Grenoble, proche des axes routiers.

Local d'une surface totale de 610 m2, sur un foncier de 21 112 m2 en copropriété.

Bâtiment récemment réhabilité, livré fin mars 2021. Belle hauteur sous plafond, parking extérieur, facilité d'accès.

Surface commerciale : 6 570 pi²

Surface totale : 6 570 pi²

Informations sur la cession

Type d'opération :	murs à vendre obligatoirement
Prix :	**1 018 200 CAD** (hors prix de l'immobilier)

Localisation

Localisation : **Rhône-Alpes**

Indication sur la localisation : **ville de (2 000 à 10 000 habitants)**
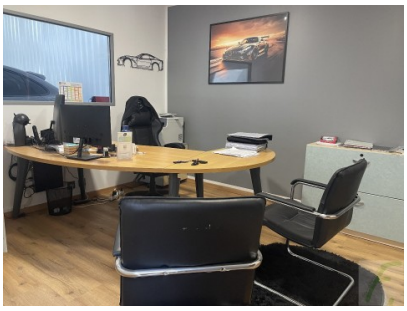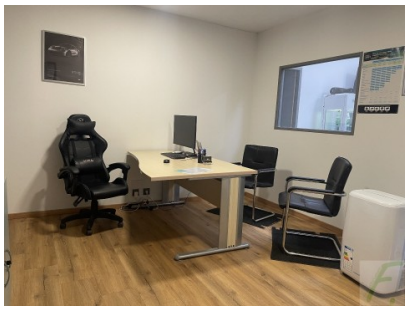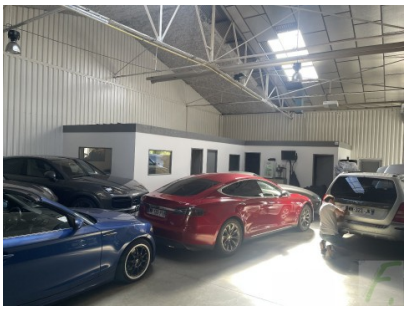
Photos