Bureaux / Locaux professionnels, 262 m2, Marseille 8ème (13008)

Annonce **C1187232** postée le **29/mars/2023**

Description de l'activité

En plein cœur du quartier de Bonneveine, sur un axe à forte densité commerciale, une excellente visibilité, se distingue un immeuble standing de bureaux en R+2, entreprises de notoriété avec des commerces très diversifiés, activités médicales et paramédicales. Nous vous proposons un plateau au premier étage d'une surface d'environ 90m2 avec ascenseur composé d'un grand open space. Climatisation réversible, Prises RJ 45, sol moquette. 2 Places de parking en intérieur et 1 places de parking en extérieur.

Surface commerciale : 90 m²

Surface totale : 262 m²

Informations sur la cession

Type d'opération :	Array
Prix :	**5 083 €**

Localisation

Localisation : **Marseille 8ème (13008), Bouches du Rhône, Provence-Alpes-Côte d'Azur**

Nombre d'habitants* à Marseille 8ème : **850 602 (grande ville)**
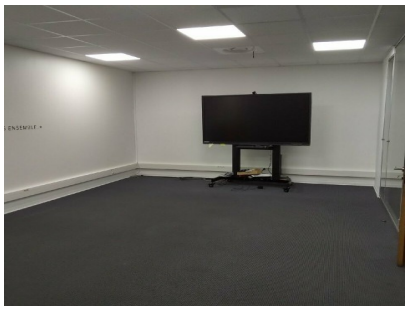
Photos