Bureaux / Locaux professionnels, 125 m2, Saint-Jean-de-Maurienne (73300) en France

Annonce **C1171263** postée le **03/janvier/2023**

Description de l'activité

A louer, sur la commune de St-JeanDe-Maurienne, bureaux aménagés au premier étage d'un local professionnel avec ascenseur - faux-plafond, électricité et eclairage dalles leds en place, w.c séparés + douche. Locaux cloisonnables (actuellement en open-space) - stationnement au pied de l'immeuble.

Surface commerciale : 40 m²

Surface totale : 125 m²

Informations sur la cession

Type d'opération :	Array
Prix :	**1 500 CHF**

Localisation

Localisation : **Saint-Jean-de-Maurienne (73300), Savoie, Rhône-Alpes**

Nombre d'habitants* à Saint-Jean-de-Maurienne : **8 844 (sos villages)**
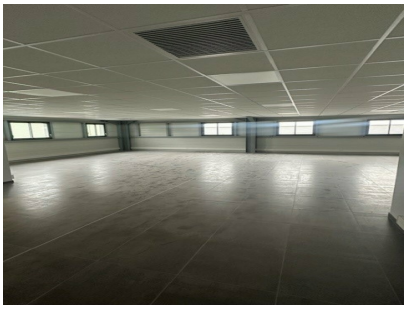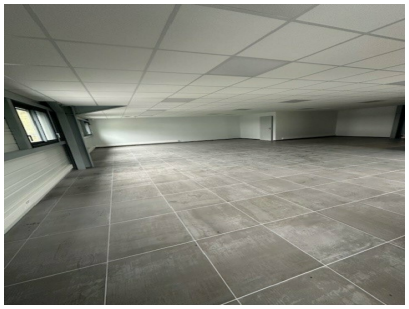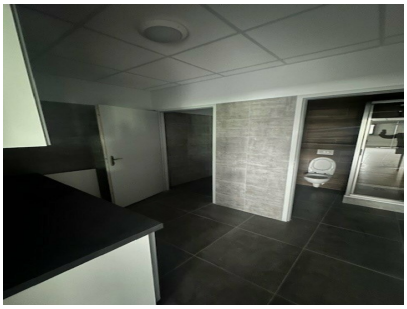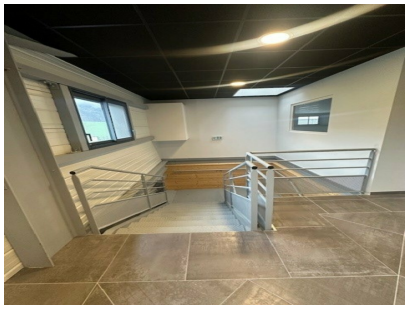
Photos