Boucherie, Charcuterie, Traiteur, 470 m2, Paray-Vieille-Poste (91550), dans le centre ville en France

Annonce **C1166065** postée le **21/novembre/2022**

Description de l'activité

Bail commercial a ceder TOUS commerce une video est disponible pour toutes demande au 06 27 89 79 55

surface totale 470m2

Surface commerciale : 110 m²

Surface totale : 470 m²

Loyer mensuel : 2 500 €

Informations sur la cession

Type de cession : droit au bail
Prix de cession : **85 000 €**

Localisation

Localisation : **Paray-Vieille-Poste (91550), Essonne, Ile-de-France**

Nombre d'habitants* à Paray-Vieille-Poste : **7 227 (sos villages)**
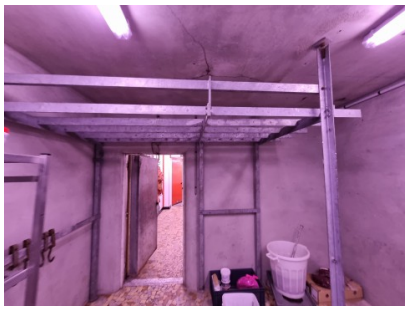
Photos