Murs commerciaux, 85 m2, l'Ariana rond point l'escale en Tunisie

Annonce **C1164056** mise à jour le **12 janvier 2023**

Description de l'activité

A louer en gérance libre un local commercial située à l'Ariana rond point l'escale.

Le local est composé d'un accueil de deux bureaux, d'une cuisine et d'une salle d'eau avec cabine de douche.

Surface commerciale : 85 m²

Surface totale : 85 m²

Loyer mensuel : 470 CHF

Informations sur la cession

Type d'opération :	murs à vendre obligatoirement
Prix :	N.C.

Localisation

Localisation : **Ariana, Ariana Ville, Ariana**

Nombre d'habitants* à Ariana : **577 000 (grande ville)**
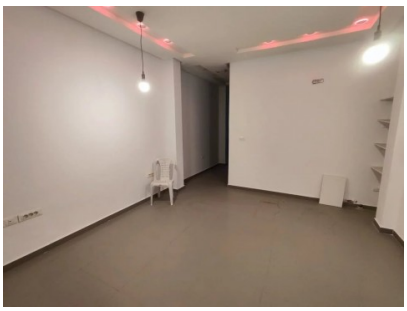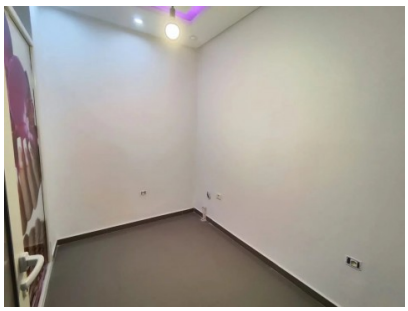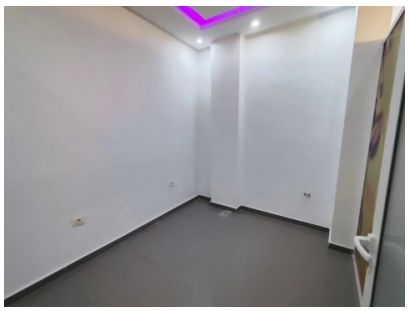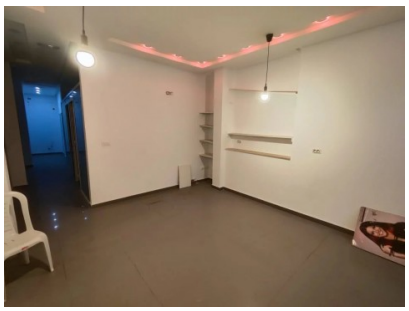
Photos