# Bureau - hall + 2, La Marsa dans la zone industrielle de Sidi Daoued en Tunisie

Annonce **C1162424** postée le **27/octobre/2022**

## Description de l'activité

A louer un appartement de 90 m2 dans un immeuble avec ascenseur.

Le bureau se compose d'un hall d'entrée, de deux pièces, d'une salle d'eau et une kitchenette.

Prix : 1200 DT HT/mois.

**Surface commerciale :** 90 m²

**Surface totale :** 90 m²

**Loyer mensuel :** 400 €
**Logement de fonction présent :** oui

## Informations sur la cession

Prix : N.C.

## Localisation

Localisation : **La Marsa, La Marsa, Tunis**

Nombre d'habitants* à La Marsa : **93 000 ( grande ville )**
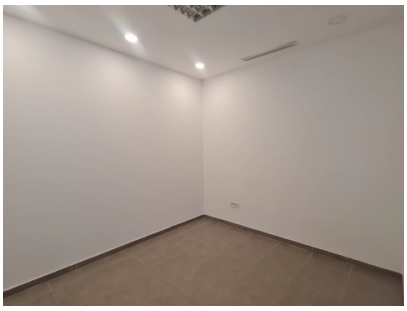
## Photos