Village industriel comportant 2 bâtiments de 7 locaux d'activité, Pau dans une zone d'activité (64000) en France

Annonce **C1154782** postée le **20/septembre/2022**

Description de l'activité

Pau nord (64000) : Village industriel comportant 2 bâtiments de 7 locaux d'activité chacun, situé dans une zone d'activité, à proximité des sorties d'autoroute de l'a64.

Le village est proposé en VEFA sera composé de locaux d'activité de surface allant de 105 à 277 m2 au sol et offrant des surface en mezzanine de 55 à 146 m2 supplémentaires.

Véritable local d'activité les cellules sont traversantes offrant une véritable façade 'noble' pour l'accueil et une façade arrière facilitant l'accès aux livraisons et véhicules utilitaires.

Les cellules seront livrées brut de gros œuvre, closes et couvertes, fluides en attente.

La livraison est prévue en octobre 2023.

A étudier sans délai.

Surface commerciale : 40 910 pi²

Surface totale : 3 930 pi²

Informations sur la cession

Prix : **754 700 CAD**

Localisation

Localisation : **Pau (64000), Pyrénées Atlantiques, Aquitaine**

Nombre d'habitants* à Pau : **84 453 (grande ville)**

Photos

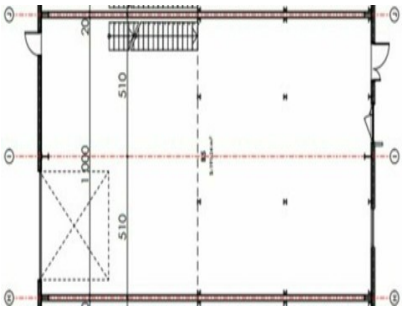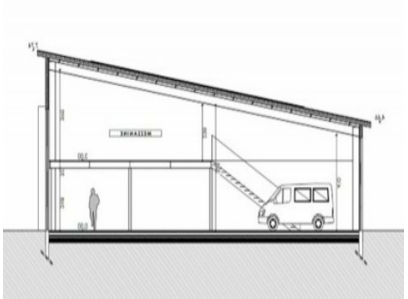
510
510