Local commercial , 40 m2, Fougères (35300) en France

Annonce **C1141153** mise à jour le **15 juin 2022**

Description de l'activité

Local commercial de 38,69 m2 refait à neuf comprenant un accueil-bureau d'environ 20 m2 avec 3ml de vitrine.

Puis derrière, un deuxième bureau donnant sur cour, avec un grand placard.

Dégagement avec placard.

WC avec lave mains dans les parties communes.

Disponible le 01/07/2020.

Loyer : 500 €/ mois.

Montant des charges : 25 € / mois.

Honoraires : 480 €.

Surface commerciale : 440 pi²

Surface totale : 440 pi²

Loyer mensuel : 800 CAD

Informations sur la cession

Type d'opération :	Array
Prix :	N.C.

Localisation

Localisation : **Fougères (35300), Ille et Vilaine, Bretagne**

Nombre d'habitants* à Fougères : **20 646 (ville)**
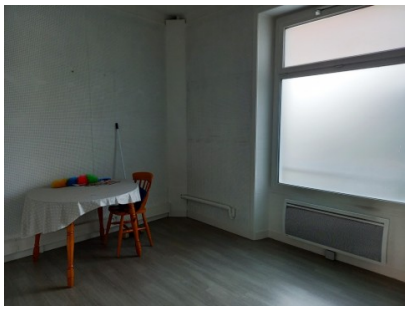
Photos