Bureaux / Locaux professionnels, 40 m2, Le Rove (13740) en France

Annonce **C1121718** postée le **03/mars/2022**

Description de l'activité

Le Rove à proximité de Marseille, immeuble de standing en R+1 Bureaux à louer au premier étage d'une surface d'environ 40m2 composée d'un grand open space entièrement rénové, sol carrelé, climatisation réversible avec thermostat et luminaire LED. RJ 45. Espace accueil et cuisine aménagée en partie commune. Parking

Surface commerciale : 40 m²

Surface totale : 40 m²

Informations sur la cession

Type d'opération :	Array
Prix :	**460 €**

Localisation

Localisation : **Le Rove (13740), Bouches du Rhône, Provence-Alpes-Côte d'Azur**

Nombre d'habitants* à Le Rove : **4 263 (sos villages)**
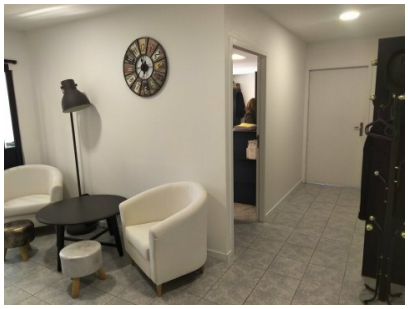
Photos